



# Escuela infantil Paseo de la Dirección, 305-311

Madrid, España / 2022-2023

Propiedad  
Cliente  
Alcance

Ayuntamiento de Madrid  
Ayuntamiento de Madrid  
proyecto de construcción

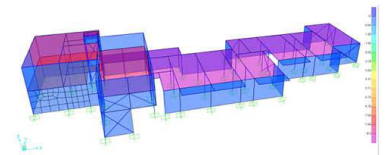
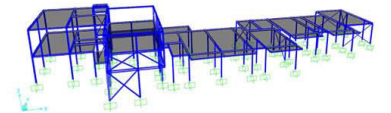
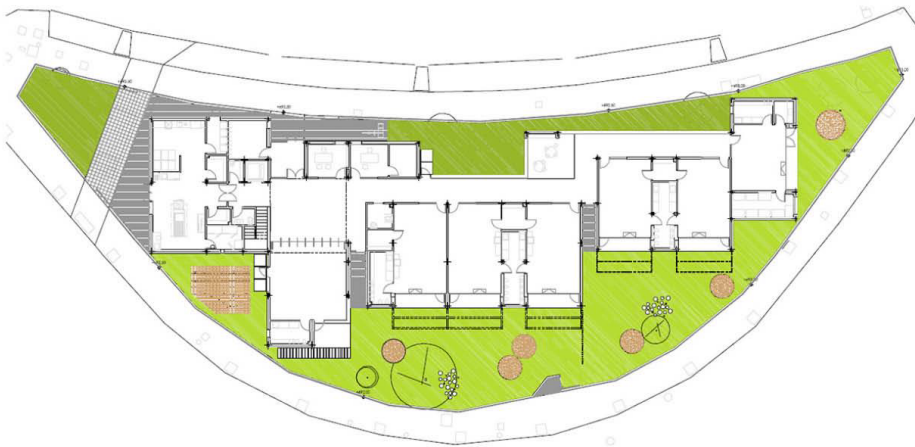

El edificio proyectado se encuentra en una parcela con una superficie de 1.509 m<sup>2</sup>. Se trata de un edificio desarrollado en planta baja y primera que constará de 6 unidades de aulas infantiles, un aula de usos múltiples y una biblioteca. Tanto las aulas como los espacios comunes están dotados de grandes superficies de vidrio por las que se consigue iluminación natural. Todas las aulas disponen de un patio exterior, semicubierto por un porche exterior que proporciona sombra al área de juegos.

Tiene una inversión aproximada de 2,7 millones y un plazo de ejecución de 12 meses, y está previsto que comiencen las obras a principios de 2023.

Esta escuela se encuentra dentro del Plan de Equipamientos Madrid Capital 21 (periodo 2019-2027) en el que FHECOR participa en numerosos proyectos.



C/ Barquillo 23, 2º | 28004 Madrid | España  
T. (+34) 917 014 460 | F. (+34) 915 327 864  
www.fhecor.com | fhecor@fhecor.es